

## Fockersperger Intrac L25 Shovel



Machine nummer  
**4255696**

Bouwjaar  
**2005**

Prijs  
**€ 17.500,-**

*Exclusief BTW, prijswijzigingen voorbehouden*

Vertegenwoordiger



**Wilfried Roeleveld**

w.roeleveld@timmermanbv.nl

+31 (0) 6 53 35 90 11

<b>Maximum hefkracht</b>	1700 KG
<b>Maximum hefhoogte</b>	2.25 M
<b>Type snelkoppeling</b>	Euro "small" opname met snelwissel mechanisch
<b>Draaiuren</b>	2571
<b>Motorvermogen</b>	27 PK
<b>Maximum snelheid</b>	15
<b>Transmissie</b>	Hydrostatische aandrijving met inch pedaal/gaspedaal
<b>Banden voor</b>	10.0/75-15.3 BKT traktor
<b>Profiel (%) voor</b>	80
<b>Banden achter</b>	10.0/75-15.3 BKT traktor
<b>Profiel (%) achter</b>	80

### Overige opties

- ✓ Knikbesturing
- ✓ 3e functie
- ✓ Werklampen
- ✓ Palletvork

<b>Omschrijving</b>	Fockersperger Intac L25 minishovel kniklader Eigen gewicht (met extra contragewichtplaten) circa 1850 KG Hefvermogen machine recht circa 800 KG op palletvork Hefhoogte werktuigdraaipunt 2.25 M Machinebreedte 910 MM Machine hoogte valbeugel 1.85 M 3e Functie elektrische comfortbediening op joystick Voor- achteruit-neutraal schakelaar op joystick Motor Perkins 26.5 PK 3e functie voorop ten behoeve van werktuigen Drukloze retouraansluiting voorop Werklamp op giek K50 auto trekhaak achterzijde Kenteken RDW  Inclusief: Palletvork met verstelbare gesmede lepels 2000 KG Volumebak 1200 MM breed met slijtplaat Hardox, circa 400 L  "Vraag de vertegenwoordiger voor de actuele locatie van deze machine"	<b>Locatie</b>	Handelsstraat 2, Hardenberg, Nederland
---------------------	--	----------------	--



## Overige foto's

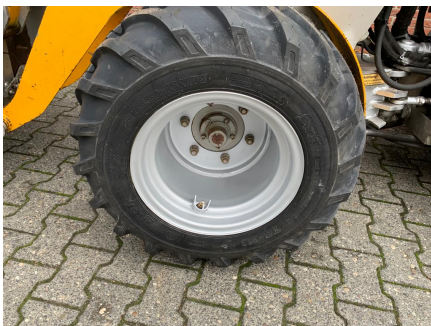





**TIMMERMAN BV**

*Correspondentieadres:*  
Rijssensestraat 120  
7642 NM Wierden

T +31 (0)546 57 25 25  
info@timmermanbv.nl  
www.timmermanbv.nl

*Vestigingen:*  
WIERDEN  
DENEKAMP  
HARDENBERG  
WITHAREN  
VEESSEN  
SWIFTERBANT  
ROUVEEN



## Algemene voorwaarden

Op al onze offertes, op alle opdrachten aan ons en op alle met ons gesloten overeenkomsten zijn van toepassing: de FEDECOM leverings- en betalingsvoorwaarden zoals deze luiden volgens de op de achterzijde afgedrukte tekst; of als er sprake is van huur en verhuur de FEDECOM verhuurvoorwaarden; of als er sprake is van keuring en de daaruit eventueel voortvloeiende reparatie de FEDECOM keurings- en reparatievoorwaarden, zoals deze luiden volgens de laatste ter Griffie van de Rechtbank te Rotterdam neergelegde tekst. Alle voorwaarden worden u op verzoek toegezonden.

## Disclaimer

Timmerman BV besteedt constant zorg en aandacht aan de website, echter is het mogelijk dat de gepubliceerde teksten, afbeeldingen en andere informatie op de website onjuist of onvolledig is.

Wij besteden aandacht om de inhoud van de website zo vaak mogelijk te actualiseren en/of aan te vullen. Hierbij behouden wij ons het recht om op elke moment de inhoud aan te passen of onderdelen te verwijderen zonder hierover aan u mededeling te hoeven doen.

In het bijzonder zijn alle prijzen op de website van Timmerman BV onder voorbehoud van type- en programmeerfouten. Voor de gevolgen van dergelijke fouten wordt geen aansprakelijkheid aanvaard. Geen overeenkomst komt tot stand op basis van dergelijk fouten.

Voor de opgenomen hyperlinks naar websites van derden kan Timmerman BV nimmer aansprakelijkheid aanvaarden. Hierbij sluit Timmerman BV alle aansprakelijkheid uit voor direct of indirecte schade, van welke aard dan ook, die voortvloeit uit of in enig opzicht verband houdt met de website.

Auteursrecht, kopiëren, verspreiden en elk ander gebruik van de materialen en inhoud van onze website is niet toegestaan zonder schriftelijke toestemming van Timmerman BV.